Cipollino Verde

Marmo • 295 x 179 x 2 cm

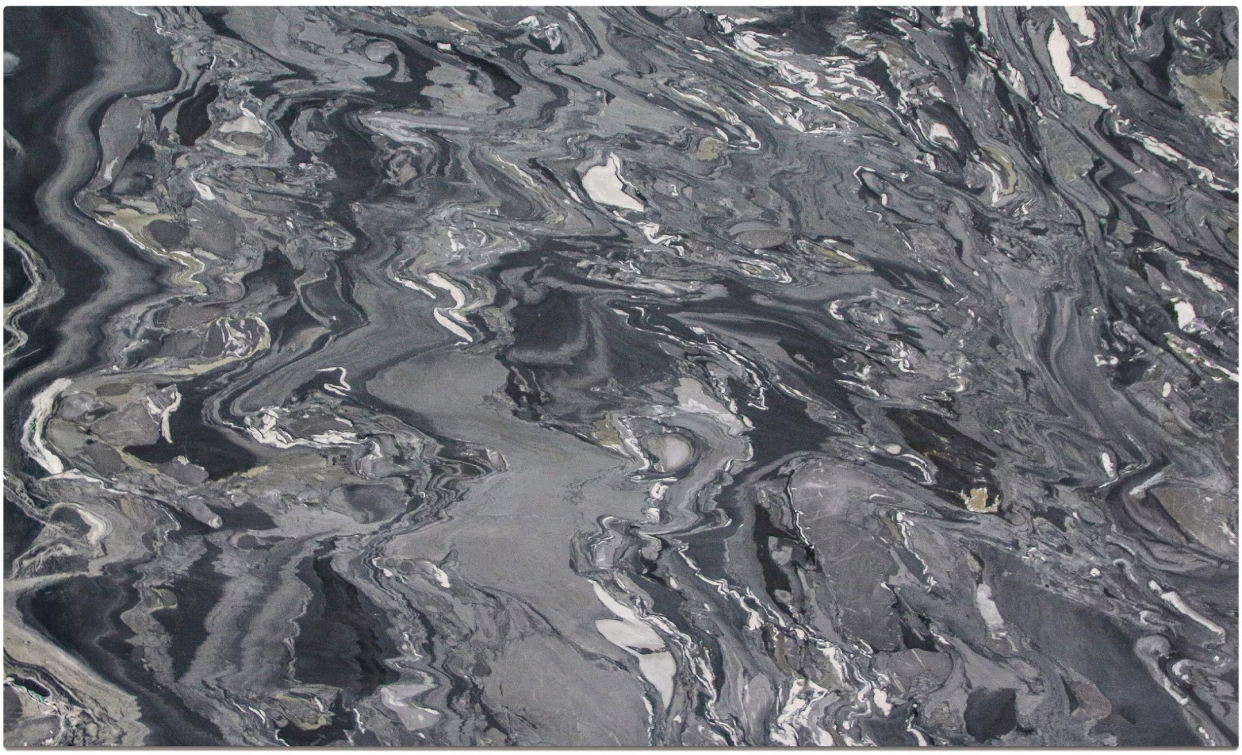

INFORMAZIONI TECNICHE

Dimensioni: **295 x 179 cm**
Spessore: **2 cm**
Applied finishing: **Levigato**
Codice: **vr10766**
Tipo: **Marmo**
Origine: **Italia**
Colore: **Verde**
Fascia di prezzo: **Middle**

DESCRIZIONE

Cipollino Verde è un marmo estratto nelle alpi Apuane, bacino situato nel cuore della penisola italiana e luogo di provenienza di alcune tra le pietre naturali più famose del nostro paese. Il colore principale, il verde, viene attraversato irregolarmente da striature bianche dal movimento tondeggiante. La resistenza del marmo e l'unicità di ogni blocco fanno di Cipollino Verde un materiale ricercato e senza tempo.

Applicazioni: pavimentazioni, piani da cucina e bagno, rivestimenti a parete

Finiture: Bocciardato, Fiammato, Levigato, Lucido, Spazzolato, Waterjet

SCS: *Vivamente consigliato trattamento Stone Care System per una maggiore durata.*

Marmi Orobici Graniti S.p.A. © 2021 – All Rights Reserved
Via Sandro Pertini, 34 - 24060 Telgate (BG) Italy - P.I. 00224630160 - REA 125868 - Capitale Sociale euro 1.835.350,00 i.v.
Phone: +39 035 830555 - Email: info@marmiorobici.it - Web: www.marmiorobici.it

Cipollino Verde

Marmo • 295 x 179 x 2 cm





Marmi Orobici Graniti S.p.A. © 2021 – All Rights Reserved

Via Sandro Pertini, 34 - 24060 Telgate (BG) Italy - P.I. 00224630160 - REA 125868 - Capitale Sociale euro 1.835.350,00 i.v.
Phone: +39 035 830555 - Email: info@marmiorobici.it - Web: www.marmiorobici.it

Cipollino Verde

Marmo • 295 x 179 x 2 cm

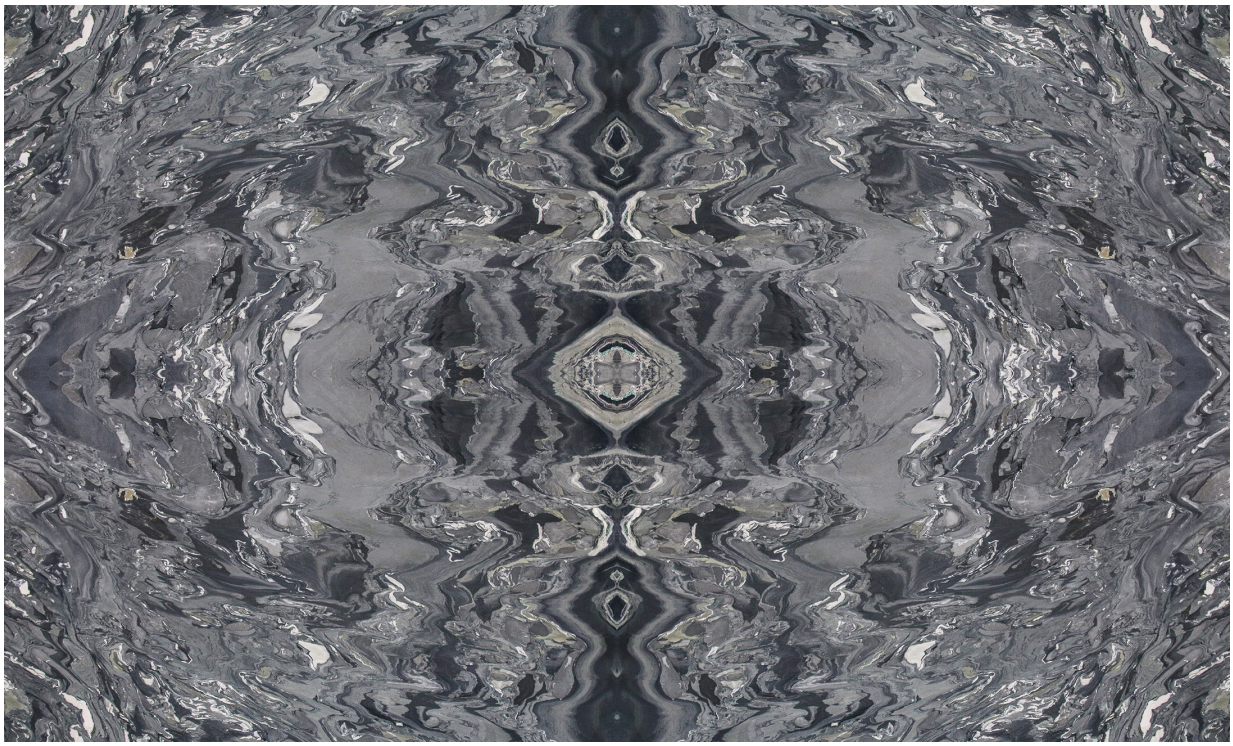

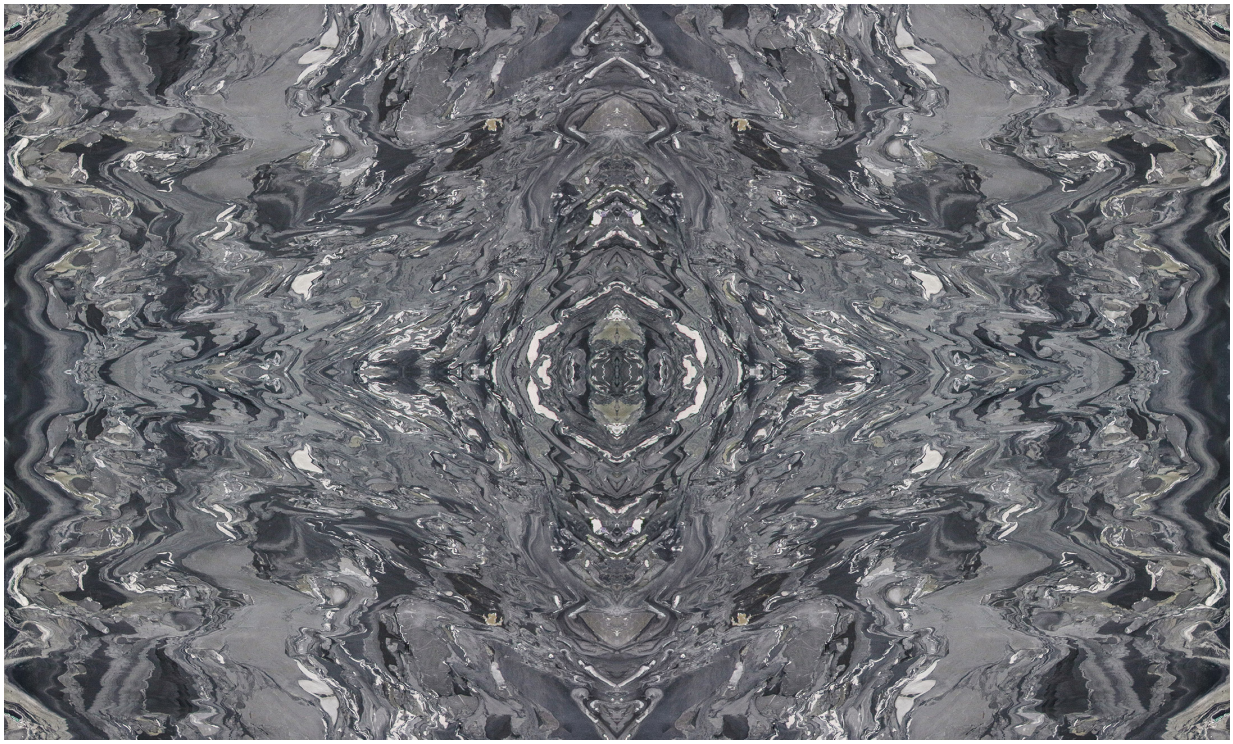

Marmi Orobici Graniti S.p.A. © 2021 – All Rights Reserved

Via Sandro Pertini, 34 - 24060 Telgate (BG) Italy - P.I. 00224630160 - REA 125868 - Capitale Sociale euro 1.835.350,00 i.v.
Phone: +39 035 830555 - Email: info@marmiorobici.it - Web: www.marmiorobici.it